

Hospital de Especialidades Guayaquil "Dr. Abel Gilbert Pontón"	<b>Unidad de Gestión de Calidad – Epidemiología</b>		Versión : 1 .0
	Flujograma de Paciente Sintomático Respiratorio Sospechoso de <i>Bordetella pertussis</i> ( Tos ferina)		Código: FLU- EPI-002
			Pag. 1 de 1

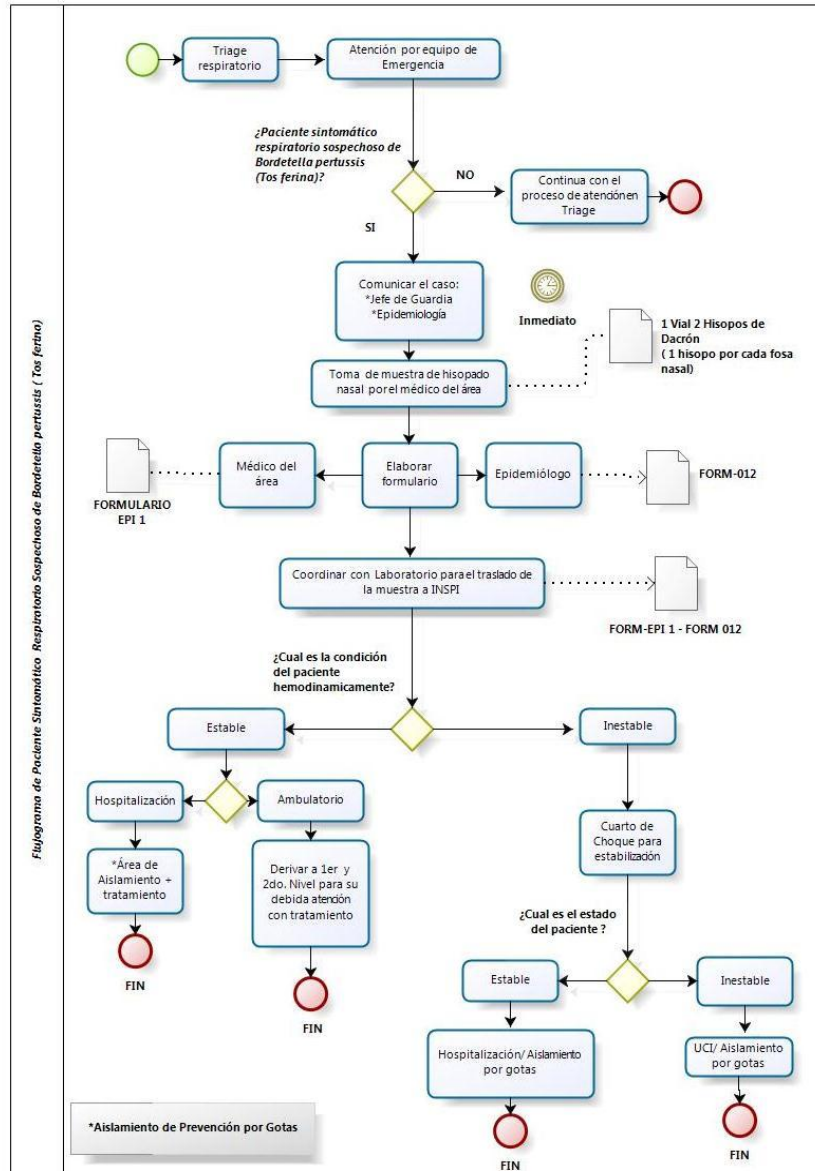

Elaborado por:	Revisado por:	Revisado por:
<b>Médico Epidemiólogo</b>	<b>Infectología</b>	<b>Coordinación de Gestión de Calidad</b>
<b>30/05/2025</b>	<b>30/05/2025</b>	<b>30/05/2025</b>